

INFORME FISCAL Y FINANCIERO

E.S.P DE FLANDES TOLIMA

VIGENCIA 2022

1. INFORMACIÓN CONTABLE

En la estructura del informe se ubican los estados contables básicos de la E.S.P. de Flandes, es decir, (Estado de Situación Financiera y Estado de rendimiento financiero).

La Información contable a evaluar fue tomada del reporte a la Contaduría General de la Nación (Consolidador de Hacienda e Información Pública CHIP) vigencias 2022 - 2021 de conformidad con los lineamientos del Nuevo Marco Normativo, según Resolución 533 de 2015 NICSP, con la finalidad de establecer la viabilidad fiscal y financiera de la entidad e identificar el Déficit fiscal, así mismo; se evalúan los indicadores financieros y la capacidad de endeudamiento con la que cuenta la entidad para financiar sus actividades y cumplir con sus obligaciones y compromisos.

2. ESTADO DE SITUACIÓN FINANCIERA

Cifra en miles

CONCEPTO	VIGENCIA 2022	VIGENCIA 2021	VARIACIÓN \$	VARIACIÓN %
ACTIVOS	17.495	8.285	9.210	111%
EFFECTIVO Y EQUIVALENTE AL EFFECTIVO	716	1.068	(352)	-33%
CUENTAS POR COBRAR	1.132	1.947	(815)	-42%
PRÉSTAMOS POR COBRAR	-	8	(8)	-100%
INVENTARIOS	153	566	(413)	-73%
PROPIEDADES, PLANTA Y EQUIPO	193	4.213	(4.020)	-95%
OTROS ACTIVOS	15.299	479	14.820	3094%
PASIVOS	24.885	17.924	6.961	39%
PRÉSTAMOS POR PAGAR	-	2.693	(2.693)	-100%
CUENTAS POR PAGAR	7.729	7.516	213	3%
BENEFICIOS A LOS EMPLEADOS	107	646	(539)	-83%
PROVISIONES	1.810	3.873	(2.063)	-53%
OTROS PASIVOS	15.238	3.194	12.044	377%
PATRIMONIO	(7.389)	(9.639)	2.250	-23%
PATRIMONIO DE LAS ENTIDADES DEL GOBIERNO	(7.389)	(9.639)	2.250	-23%

Al cierre de la vigencia fiscal 2022, la E.S.P. de Flandes Tolima presentó una variación absoluta en sus activos de \$9.210 millones, es decir, un incremento del 111% en

ventanillaunica@contraloriadeltolima.gov.co www.contraloriatolima.gov.co

Carrera 3 entre calle 10 y 11, Edificio de la Gobernación del Tolima, 7 piso

Contacto: +57 (8) 261 1167 – 261 1169

Nit: 890.706.847-1



CONTRALORÍA

DEPARTAMENTAL DEL TOLIMA

· La Contraloría del ciudadano ·

comparación con la vigencia 2021. Los Pasivos aumentaron con \$6.961 millones, es decir, 39%, el Patrimonio incrementó \$2.250 millones, con 23% con relación a la vigencia 2021.

2.1 ACTIVO

Las cuentas de mayor incidencia fueron:

Otros Activos con \$14.820 millones, es decir, incremento 3094% debido a recurso entregado en administración como fiducia administración y pagos. Las cuentas que disminuyeron **Propiedad planta y equipo** con 95% es decir, \$4.020 millones seguido **Cuentas por cobrar** con \$815 millones, es decir, 42% **Inventarios** con 73% es decir, \$413 millones por ultimo **Efectivo y equivalente al efectivo** con \$352 millones con 33% relación de la vigencia 2.021.

2.2 PASIVO

Los Pasivos totales de la entidad, cubren el 142% del Activo total

Las cuentas de mayor incidencia fueron:

Incrementaron: Otros Pasivos con \$12.044 millones, es decir 377% correspondientes a Otros pasivos diferidos seguido de **Cuentas por pagar** con \$213 millones, es decir, 3%. Las cuentas que disminuyeron **Préstamos por pagar** con \$2.693 millones con 100% seguido de **Provisiones** con \$2.063 millones con 53% por ultimo **Beneficio a los empleados** con \$539 millones con 83% con relación con la vigencia 2021.

2.3 PATRIMONIO

Las cuentas del Patrimonio presentó un incremento con \$2.250 millones equivalentes al 23%, donde la cuenta Resultado del ejercicio anteriores fue la más representativa, toda vez que presentó un incremento con \$4.421 millones, con 37% frente a la vigencia 2021.

ventanillaunica@contraloriadeltolima.gov.co www.contraloriatolima.gov.co

Carrera 3 entre calle 10 y 11, Edificio de la Gobernación del Tolima, 7 piso

Contacto: +57 (8) 261 1167 – 261 1169

Nit: 890.706.847-1



CONTRALORÍA

DEPARTAMENTAL DEL TOLIMA

· La Contraloría del ciudadano ·

ESTADO DE SITUACIÓN FINANCIERA E.S.P. FLANDES TOLIMA VIGENCIA 2022 - 2021

■ VIGENCIA 2022 ■ VIGENCIA 2021

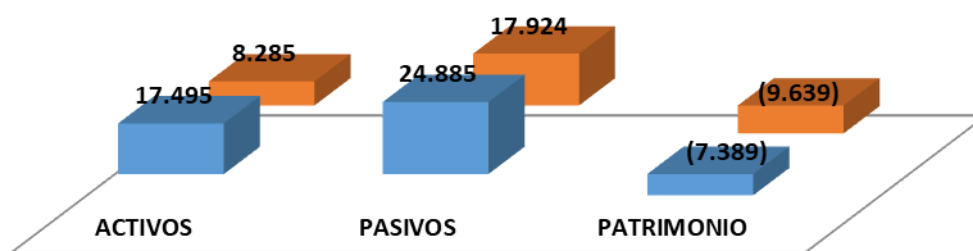

3. ESTADO DE ACTIVIDAD FINANCIERA, ECONOMICA Y SOCIAL

E.S.P. FLANDES TOLIMA				
COMPARATIVO 2021 - 2020				
(Cifras en miles de pesos)			VARIACIÓN	
CONCEPTO	2022	2021	\$	%
INGRESOS	10.614	9.420	1.194	13%
GASTOS	2.793	3.410	- 617	-18%
COSTOS	7.820	6.009	1.811	30%

Los ingresos Gastos y Costos de la entidad aumentaron en \$1.194, \$617 y \$1.811 millones, es decir, con 13, 18% y 30% respectivamente con relación con la vigencia 2021.

ventanillaunica@contraloriadeltolima.gov.co www.contraloriatolima.gov.co

Carrera 3 entre calle 10 y 11, Edificio de la Gobernación del Tolima, 7 piso

Contacto: +57 (8) 261 1167 – 261 1169

Nit: 890.706.847-1



CONTRALORÍA

DEPARTAMENTAL DEL TOLIMA

· La Contraloría del ciudadano ·

3.1 INGRESOS

CONCEPTO	VIGENCIA 2022	VIGENCIA 2021	VARIACIÓN \$	VARIACIÓN %
INGRESOS	10.614	9.420	1.194	13%
VENTA DE BIENES	272	-	272	100%
BIENES COMERCIALIZADOS	272	-	272	100%
VENTA DE SERVICIOS	8.593	9.238	(645)	-7%
SERVICIO DE ACUEDUCTO	4.834	5.476	(642)	-12%
SERVICIO DE ALCANTARILLADO	2.473	2.726	(253)	-9%
SERVICIO DE ASEO	1.437	1.528	(91)	-6%
OTROS SERVICIOS	-	1	(1)	-100%
DEVOLUCIONES, REBAJAS Y DESCUENTOS EN VENTA DE SERVICIOS (DB)	(152)	(494)	342	-69%
OTROS INGRESOS	1.748	182	1.566	860%
FINANCIEROS	382	1	381	38100%
INGRESOS DIVERSOS	745	103	642	623%
IMPUESTO A LAS GANANCIAS DIFERIDO	528	-	528	100%
REVERSIÓN DE LAS PÉRDIDAS POR DETERIORO DE VALOR	92	76	16	21%

Los Ingresos de la E.S.P. de Flandes Tolima incrementaron \$1.194 millones, es decir, 13% con relación a la vigencia 2021.

La Venta de Servicios (Servicio de Acueducto, Alcantarillado) fueron la mayor fuente de ingresos para la E.S.P. de Flandes, cuyo recaudo fue de \$8.593 millones en la vigencia 2022.

La **Venta de Servicios** disminuyó \$645 millones en la vigencia 2022, es decir, con 7%; dónde los recursos de **Servicio de acueducto** fueron los más representativos con \$642 millones con 12%.

ventanillaunica@contraloriadeltolima.gov.co www.contraloriatolima.gov.co

Carrera 3 entre calle 10 y 11, Edificio de la Gobernación del Tolima, 7 piso

Contacto: +57 (8) 261 1167 – 261 1169

Nit: 890.706.847-1



CONTRALORÍA

DEPARTAMENTAL DEL TOLIMA

· La Contraloría del ciudadano ·

GASTOS

CONCEPTO	VIGENCIA 2022	VIGENCIA 2021	VARIACIÓN \$	VARIACIÓN %
GASTOS	2.793	3.410	(617)	-18%
DE ADMINISTRACIÓN Y OPERACIÓN	2.159	1.865	294	16%
SUELDOS Y SALARIOS	679	433	246	57%
CONTRIBUCIONES EFECTIVAS	70	72	(2)	-3%
PRESTACIONES SOCIALES	282	267	15	6%
GASTOS DE PERSONAL DIVERSOS	68	37	31	84%
GENERALES	864	852	12	1%
IMPUESTOS, CONTRIBUCIONES Y TASAS	193	200	(7)	-4%
DE VENTAS	10	12	(2)	-17%
GASTOS DE PERSONAL DIVERSOS	10	12	(2)	-17%
DETERIORO, DEPRECIACIONES, AMORTIZACIONES Y PROVISIONES	1.208	382	826	216%
DETERIORO DE PROPIEDADES, PLANTA Y EQUIPO	6	4	2	100%
AMORTIZACIÓN DE ACTIVOS INTANGIBLES	4	-	4	100%
PROVISIÓN LITIGIOS Y DEMANDAS	1.197	-	1.197	100%
DETERIORO DE CUENTAS POR COBRAR	-	377	(377)	-100%
OTROS GASTOS	727	292	435	149%
COMISIONES	18	5	13	260%
AJUSTE POR DIFERENCIA EN CAMBIO	1	-	1	100%
FINANCIEROS	224	286	(62)	-22%
IMPUESTO A LAS GANANCIAS DIFERIDO	191	-	191	100%
GASTOS DIVERSOS	290	1	289	28900%
CIERRE DE INGRESOS, GASTOS Y COSTOS	(1.312)	858	(2.170)	-253%
CIERRE DE INGRESOS, GASTOS Y COSTOS	(1.312)	858	(2.170)	-253%

Los Gastos presentaron una variación de \$617 millones, es decir, una disminución del 18% en relación con la vigencia 2021.

Cierre de ingreso gasto y costo fueron de mayor incidencia ya que disminuyó \$2.170 millones, es decir, 253%. Incrementaron las cuentas **Deterioro, Depreciaciones, Amortizaciones y Provisiones** con 216%, es decir, \$826 millones seguido de **otros gastos** con \$435 millones con 149% por último **Gastos de administración y operación** con \$294 millones con 16% con relación con la vigencia 2021.

ventanillaunica@contraloriadeltolima.gov.co www.contraloriatolima.gov.co

Carrera 3 entre calle 10 y 11, Edificio de la Gobernación del Tolima, 7 piso

Contacto: +57 (8) 261 1167 – 261 1169

Nit: 890.706.847-1



CONTRALORÍA

DEPARTAMENTAL DEL TOLIMA

· La Contraloría del ciudadano ·

ESTADO DE ACTIVIDAD FINANCIERA, ECONOMICA Y SOCIAL E.S.P. FLANDES TOLIMA VIGENCIA 2022 - 2021

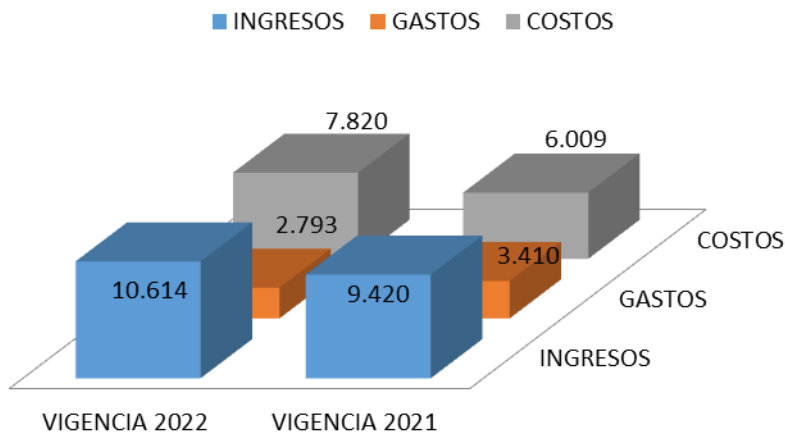

4. EXCEDENTE O DEFICIT

La E.S.P. de Flandes Tolima, obtuvo un Deficit del ejercicio con **\$1.312** millones el para la vigencia 2.022.

5. INDICADORES FINANCIEROS

5.1 LIQUIDEZ Y SOLVENCIA

5.1.1 Razón Corriente: Muestra la capacidad que tiene la entidad para cubrir sus deudas en el corto plazo, ya que indica que por cada peso que debe, con cuantos se cuenta para respaldarlo.

$$\frac{\text{Activo Corriente}}{\text{Pasivo Corriente}} = \frac{10.125}{2.797} = 3,619 \text{ pesos}$$

El indicador muestra que por cada peso que la E.S.P. de Flandes Tolima debe a corto plazo, cuenta con 3,619 pesos en Activos corrientes para cubrirlos.

ventanillaunica@contraloriadeltolima.gov.co www.contraloriatolima.gov.co

Carrera 3 entre calle 10 y 11, Edificio de la Gobernación del Tolima, 7 piso

Contacto: +57 (8) 261 1167 – 261 1169

Nit: 890.706.847-1



CONTRALORÍA

DEPARTAMENTAL DEL TOLIMA

· La Contraloría del ciudadano ·

5.1.2 Capital neto de Trabajo

El capital neto de trabajo es el resultado de restar del activo corriente los pasivos a corto plazo de la entidad. El capital de trabajo se considera como aquellos recursos que necesita la entidad para operar.

Activo corriente 10.125 - Pasivo Corriente 2.797 = \$7.328 millones

El resultado indica que el ente territorial cuenta con suficientes recursos para operar

5.2 NIVEL DEL ENDEUDAMIENTO SOBRE ACTIVOS TOTALES

Este indicador presenta el porcentaje de participación de los acreedores dentro de los activos del ente territorial.

Total, Pasivo $\frac{24.885}{17.495} \times 100 = 142\%$

Total, Activo 17.495

El resultado indica que del total de activos que posee la E.S.P, de Flandes Tolima, con 142% está siendo financiado por los acreedores

5.3 RAZÓN DEL PATRIMONIO

Este indicador muestra hasta qué punto la entidad territorial tiene independencia financiera ante sus acreedores, se determina dividiendo el valor del patrimonio entre el activo total.

Patrimonio Total $\frac{(7.839)}{17.495} = -45\%$

Activo Total 17.495

El porcentaje indica que el -45% de los activos, están siendo financiados con capital propio.

ventanillaunica@contraloriadeltolima.gov.co www.contraloriatolima.gov.co

Carrera 3 entre calle 10 y 11, Edificio de la Gobernación del Tolima, 7 piso

Contacto: +57 (8) 261 1167 – 261 1169

Nit: 890.706.847-1



CONTRALORÍA

DEPARTAMENTAL DEL TOLIMA

· La Contraloría del ciudadano ·

CONCLUSIONES

- ✓ La E.S.P. de Flandes Tolima presenta una gestión Financiera aceptable en la vigencia 2022 mostrando signos de recuperación y estabilización de las finanzas de la E.S.P. de Espinal, ya que se logró entre otros, incrementar los recursos **(Venta de Bienes - Venta de Servicios)** para superar el rezago de la inversión que se había generado a causa de los efectos de la pandemia Covid – 19 en la vigencia 2.020.
- ✓ Durante la vigencia 2.022 los ingresos Venta de Servicios de la E.S.P. de Flandes disminuyeron, como consecuencia de la baja facturación y prestación de los servicios fueron: **Servicio de Alcantarillado y Servicio de Acueducto.**
- ✓ Los Costos con mayor incidencia en la vigencia 2.022 fueron **Costos de Venta de Servicios Públicos Acueducto y Alcantarillado.**

ventanillaunica@contraloriadeltolima.gov.co www.contraloriatolima.gov.co

Carrera 3 entre calle 10 y 11, Edificio de la Gobernación del Tolima, 7 piso

Contacto: +57 (8) 261 1167 – 261 1169

Nit: 890.706.847-1